

Haigla infosüsteemi ESTER kasutamise juhend perearstile

Süsteemi sisenemiseks tuleb Interneti veebilehitsejas sisestada aadress <http://perearst.ph.ee>. Käivitamisel ilmub ekraanile sisselogimise aken:

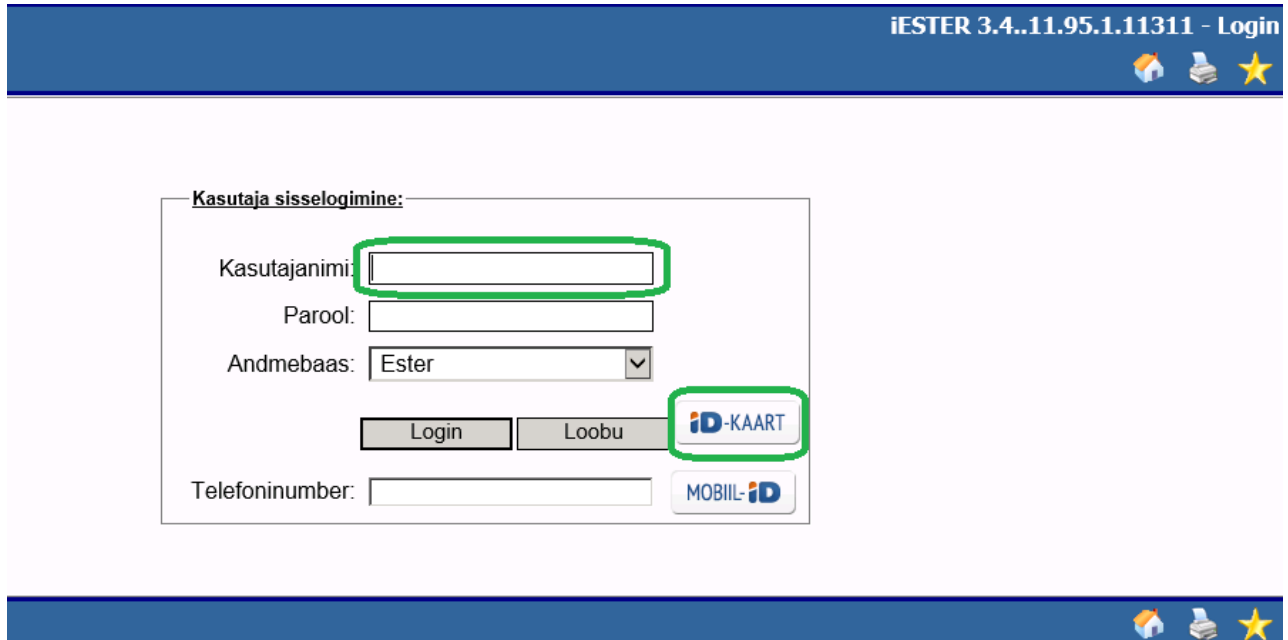

Töö alustamiseks tuleb Kasutajanime lahtrisse sisestada oma kasutajanimi. Seejärel tuleb vajutada nupule „ID-kaart“. Peale nupu vajutamist avaneb sertifikaadi valiku aken:



Sertifikaadi valiku aknas on tavaliselt näha selle inimese nimi ja isikukood, kelle ID-kaart on lugejas. Selles aknas vajutada „OK“ ja PIN akna avamisel sisestada oma ID-kaardi PIN1-kood. Peale sertifikaadi valimist võib arvuti anda teate Pop-up ehk nn „hüpikakna“ blokeerimise kohta. Kui

sarnane teade esineb, siis tuleb teate peal teha hiirega parem klõps ning avanevast menüüst valida Always Allow Pop-Ups from This Site...:



Peale seda kuvab Internet Explorer kinnitava küsimuse, millele vastata „Yes“:



Järgmisel sisse logimisel enam „Pop-up blocked” teadet ei tohiks esineda. Peale sisselogimist on teade:

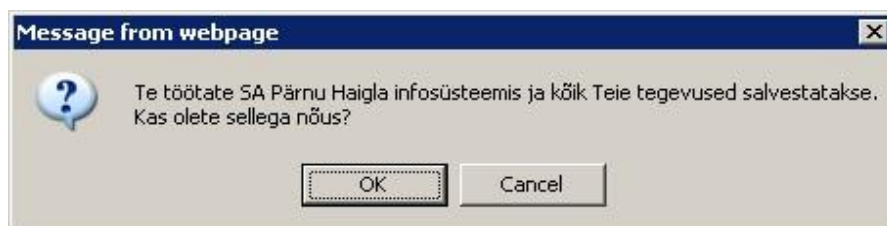

Cancel e. katkesta vajutamiselega katkestatakse sisselogimise protsess. Peale OK vajutamist tuleb lahti **Avaleht**:

Vasakul ülal on patsiendi valik.

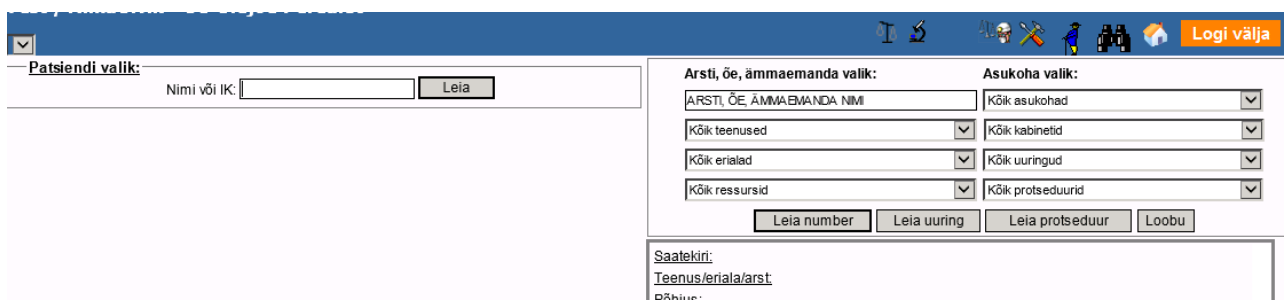

Patsiendi valimiseks tuleb lahtrisse sisestada oma nimistu patsiendi isikukood või perekonna nimi ja vajutada nupule **Leia**.

Kui patsient on leitud, siis avaneb järgnev aken:

Patsiendi valik: Nimi või IK: **Leia**

Kindlustatuse kontroll: 14.03.2017, staatus: Kindlustatud

Valitud patsient: **Kontrolli uuesti** X Tühista

Sünniaeg: 07.09.1942 Vanus: 74a Sugu: N
 Address: JANNSENI 21 - 4, Pärnu linn Pärnu maakond 80032 Telefon: 58161390
 05 EHK PÄRNU Lõppkuupäev: 31.12.2099
 NBI STATIONAARI PATSIENTI Kardioloogia üksus (6. k)
 Perearst: D04080

Lubatud broneeringud seisuga 14.03.2017 kell 12:56:52:
 Eriarsti vastuvõtte 1/20 Uuringuid 0/0

Arsti, õe, ämmaemanda valik: ARSTI, ÕE, ÄMMAEMANDA NIMI
Asukoha valik: Kõik asukohad
 Kõik teenused
 Kõik erialad
 Kõik ressursid
 Kõik kabinetid
 Kõik uuringud
 Kõik protseduurid

Leia number **Leia uuring** **Leia protseduur** **Loobu**

Saatekiri:
 Teenus/eriala/arst
 Põhius:
 Soovitud broneerimiseks:

Patsiendi visiidid: Kehtivad Kõik

Arst	Üksus	Kab	Kuupäev	Kell	MP	Arve nr	Visiit	STK
KURM, ANU	Silmahaiguste amb kabinet	1	31.03.2017	08:00	Trüki	korduv	K	X
ANTSOV, KATRIN	Neuroloogia amb kabinet	AD224	21.03.2017	10:00	Trüki	ava	E/	X

Ülal vasakul aknas paiknevad patsiendi andmed:

Kindlustatuse kontroll: 15.03.2017, staatus: Kindlustatud

Valitud patsient: **Kontrolli uuesti** X Tühista

Isikukood: 44209074230 Sünniaeg: 07.09.1942 Vanus: 74a Sugu: N
 Address: JANNSENI 21 - 4, Pärnu linn Pärnu maakond 80032 Telefon: 58161390
 05 EHK PÄRNU Lõppkuupäev: 31.12.2099
 NBI STATIONAARI PATSIENTI Kardioloogia üksus (6. k)
 Perearst: D04080

Lubatud broneeringud seisuga 15.03.2017 kell 11:37:21:
 Eriarsti vastuvõtte 3/20 Uuringuid 0/0

Vasakul ülal näidatakse kindlustatust, seejärel patsiendi nime, isikukoodi, sünniaega, vanust, sugu, aadressi, telefoni.

Selle all asub patsiendi visiitide aken. Aknas on nähtavad kõik patsiendi visiidid Pärnu Haigla arstide vastuvõttudele, mis on broneeritud enne 5. juulit 2019. Alates 5. juulist kasutatakse broneerimiseks uut infosüsteemi. Perearstil uusi broneeringuid enam teha ega uuemaid broneeringuid näha Pärnu Haigla infosüsteemis ei ole võimalik.

Patsiendi visiidid: Kehtivad Kõik

Arst	Üksus	Kab	Kuupäev	Kell	MP	Arve nr	Visiit	STK
KURM, ANU	Silmahaiguste amb kabinet	1	31.03.2017	08:00	Trüki	korduv	K	X
ANTSOV, KATRIN	Neuroloogia amb kabinet	AD224	21.03.2017	10:00	Trüki	ava	E/	X

Kui klõpsata paremalt “Leia uuring”, siis asendatakse visiitide blokk uuringute blokiga:

Patsiendi valik:
Nimi või IK:

Kindlustatuse kontroll: 14.03.2017, staatus: Kindlustatud X Tühista

Valitud patsient: [Kontrolli uuesti](#)

Sünniaeg: 07.09.1942 Vanus: 74a Sugu: N
 Address: JANNSENI 21 - 4, Pärnu linn Pärnu maakond 80032 Telefon: 58161390
 05 EHK PÄRNU Lõppkuupäev: 31.12.2099
 NBI STATIONAARI PATSIENTI Kardioloogia üksus (6. k)
 Perearst: D04080

Lubatud broneeringud seisuga 14.03.2017 kell 12:56:52:
 Eriarsti vastuvõtte 1/20 Uuringuid 0/0

Arsti, õe, ämmaemanda valik: ARSTI, ÕE, ÄMMAEMANDA NIMI
 Kõik teenused Kõik erialad Kõik ressursid
 Kõik asukohad Kõik kabinetid Kõik uuringud Kõik protseduurid

Saatekiri:
 Teenus/eriala/arst:
 Põhjus:
 Soovitused broneerimiseks:

Patsiendi visiitid: Kehtivad Kõik [E-Terviseluugu](#)

Arst	Üksus	Kab	Kuupäev	Kell	MP	Arve nr	Visiit	STK
KURM, ANU	Silmahaiguste amb kabinet	1	31.03.2017	08:00	Trüki	korduv	K	
ANTSOV, KATDIN	Neuroloogia amb kabinet	AD224	21.03.2017	10:00	Trüki	ava	E/	X

Kui uuring on vastatud, siis on märges (linnuke) ja klõpsates sõnale "Ava" saab kohe näha vastust. Kui soovite tagasi saada patsiendi visiitide aknasse, siis tuleb esmalt klõpsata nupule "Loobu" ja seejärel nupule "Leia number".

E-Terviseloovaatamine

E-Terviseluugu avades näeb kõiki juhte, millele patsient ei ole pannud näitamise keeldu või milline osakond on mitteavalik.

Keelu panek peaks toimuma stacionaarsetele juhtudele nupust "Luba", kui patsient palub sinna märkida "Keelatud perearstile". See juht ei ole siis nähtav.

Selleks, et vaadata patsiendi E-Terviseluugu, tuleb vajutada nupule  või lingile [E-Terviseluugu](#).
 Lahti tuleb avalehel patsiendiks valitud inimese E-Terviseloovaatamine aken:

iESTER 3.4.11.88.28 - Haigusluugu

Valitud patsient:
 Isikukood: Sünniaeg: 25.12.1987 Sugu: M
 Address: TALLINN, 01 EHK HARJU Lõppkuupäev: 19.11.2012
 Perearst: PROOS, TIJU, D00937

Uuringud **Analüüsid** **Taastusravi**

J 04.10.2012 - A 20.11.2011 - 20.11.2012 K

Patsiendi haigusjuhud:

E-Terviseluugu						
Alguskp:	Lõppkp:	Nr:	Raviarst:	Diagnoos:	Risk:	Liik:
15.11.2012			KURM, ANU	R00.0 Südameelõõkide ebanormaalsused, täpsustamata tahhükardia		A
04.10.2012			KURM, ANU			A
20.09.2012			JUCKUM, TIINA			A
18.09.2012			KURM, ANU			A
18.09.2012		R1201622	KURM, ANU	A03.0 Šigelloos, shigella dysenteriae šigelloos		S
20.06.2012			KURM, ANU	T88.0 Mujal klassifitseerimata kirurgilise ja muu meditsiiniabi teised tüsistused, immunisatsioonijärgne nakkus		A
04.11.2009			KÜTT, ENE			V

Patsiendi haigusjuhu vaatamine 04.10.2012:
 Kindlustatuse kontrolli staatus: Kindlustamata (Kontrollitud: 20.11.2012)

Liik:	Algus:	Alguskp:	Nimetus:	Tüüp:	Arst:	Lõpp:	Lõppkp:	Üksus:	Komment:
Analüüs	14:39	6.11.2012	VEREANALÜÜSID					VEREANALÜÜSID	P41211060004
Analüüs	16:41	5.11.2012	VEREANALÜÜSID					VEREANALÜÜSID	a81211050001
Uuring	19:11	2.11.2012	7987 Hilisfaasi lisauuring kontrastainega					Kompuutertomograafia	Näokolju test

Vasakul ülal on patsiendi andmed. Ekraani paremal pool ülal on haigusjuhtude loetelu kronoloogiliselt kahanevas järjekorras - ajalisel viimane juht on kõige esimene. Juhtudeks on ambulatoorsed visiitid (A), stacionaarsed haigusjuhud (S), tasulised juhud (T), välistellimused (V).

Ekraani allosas on konkreetse haigusjuhu täpsem vaade. Juhu avamiseks teha hiireklõps vastava juhu alguskuupäeval (paremal ülal). Vaikimisi avatakse viimane juht. Haigusjuhu toimingud esitatakse sissekannetena samuti kronoloogilises järjekorras, kõige viimane toiming on ülemisel real. Igal sissekande real on toimingu lühikokkuvõtte kõige olulisemate andmetega- liik, alguse ja lõpuaeg, nimetus, arst, osakond kus toimingut teostati. Sissekande liik näitab toimingu iseloomu. Kui sissekande liik on aktiivne (sinist värvi ja alljoonega), siis saab selle toimingu tulemust täpsemalt vaadata. Hiireklõps aktiivsel liigil avab täpsema vaate.

Näiteks klõpsates sõnal [Uuring](#) avaneb uuringu vastus, klõpsates sõnal [XMLDokument](#) avaneb vastav dokumendi trükivorm (epikriis, patsiendikaart vms). Soovi korral saab neid trükkida. Selleks tuleb vajutada dokumendil olles nupule .

Uuringu vastuse või epikriisi akna kinni panemiseks tuleb vajutada kas ristikese peale või nupule .

Analüüside ja uuringute arhiivid

Terviselooost saab vaadata analüüside ja uuringute arhiive.

08.02.2013 - 14.02.2013 09.05.2012 - 09.05.2013 -

Tööpõhimõtted

E-terviseloo vaates on 3 nuppu, mis võimaldavad lihtsalt ja kiirelt valida teema, mille kohta arhiivi näha soovitakse. Valitud arhiivi nupu taust värvub roheliseks:

Analüüsid valiku puhul on võimalik täpsustada ka laborit.

08.02.2013

Patsiendi haigusjuhu vaatamine 08.02.2013

Kindlustatuse kontrolli staatus: Kindlustatu

Liik:	Algus:	Alg
XMLDokument	11:51	18.0
Analüüs	14:55	14.0
Visiit		8.02
Dokument	0:00	8.02

Kõik laborid

- VKB Verekabinet
- VÄL VÄLISED TELLIMUSED
- VERI VEREANALÜÜSID
- URJA F URIINI JA VÄLJAHEITE ANALÜÜSID
- MB Mikrobioloogia labor
- IH Immuunhematoloogia labor
- EFUS EFUSIOONID
- ALLE ALLERGIATESTID
- NAHK NAHATESTID
- MOLEKULAAR MOLEKULAARDIAGNOSTIKA

Perioodid

- juhtumi piires

Klõpsates nupul "J" on võimalik näha arhiivi valitud haigusjuhtumi piires.

Patsiendi haigusjuhud:		
Alguskp:	Lõppkp:	
08.02.2013	14.02.2013	
27.11.2012	29.11.2012	
20.02.2012	23.02.2012	

J 08.02.2013 - 14.02.2013

Päringut "Juhtumi piires" saab laiendada arhiivi vaates olevate nuppudega **haigusjuht<1** või **haigusjuht<=5**. Nii on võimalik näha valitud haigusjuhtumile eelnevate juhtude arhiive. Sõltuvalt valikust, siis kas 1 või 5 juhtu tagasi. Valik, mille kasutaja on teinud, värvub roheliseks.

ARHIIV KOOND haigusjuht<1 haigusjuht<=5 Prindi

LABORIUURINGUTE ARHIIV AS Haigla Kesklabor

HELI OJALAI 47401190310

Proovi võtmise kuupäev	Teostamise kuupäev	Uuring	Lühend	Tulemus	Ühik	Referents	HK kood
	26.09.2012 12:12	Rotaviirus, PCR, väljaheites	F-Rota-PCR-PCR- Rota-rot	96		-	66608
	26.09.2012 12:12	Campylobacter vastane IgM seerumis	S-Campylobacter IgM	Neg		-	66708
	26.09.2012 12:12	Campylobacter vastane IgG seerumis	S2-Campylobacter IgG	Neg		-	66708
	26.09.2012 12:12	B-hepatiitiviirus plasmas, kvantitatiivne uuring	P-HBV-PCRQ	56	IU/mL	-	66611

2. **A** - aasta lõikes

Võimalik näha arhiivi aasta lõikes. Klõpsates nupul "A" on kuupäevade lahtrid täidetud automaatselt ning avaneb arhiivivaade.

3. **K** - kõik

Võimalik näha arhiivi patsiendi ajalooga.

4. - **Vahemik** - vahemik

Võimalik näha arhiive mingi perioodi lõikes. Arst määrab vahemiku ning klõpsab nupul **Vahemik**. Nupp ei käivitu, kui kuupäevad on sisestamata või sisestatud osaliselt.

Tulemus

Kui teema ja periood on valitud, kuvatakse tulemus. Kõigepealt avatakse alati arhiivivaade. Kui kasutaja tahab näha koondit, siis seda saab tulemuse aknas vahetada - üleval vasakus servas on vastavad nupud.

ARHIIV	KOOND	haigusjuht<1	haigusjuht<<5	Prindi			
LABORIURINGUTE ARHIIV		AS Haigla Kesklabor					
HELI OJALAI		47401190310					
Proovi võtmise kuupäev	Teostamise kuupäev	Uuring	Lühend	Tulemus	Ühik	Referents	HK kood
	26.09.2012 12:12	Rotaviirus, PCR, väljaheites	F-Rota-PCR-PCR- Rota-rot	96	-	-	66608
	26.09.2012 12:12	Campylobacter vastane IgM seerumis	S-Campylobacter IgM	Neg	-	-	66708
	26.09.2012 12:12	Campylobacter vastane IgG seerumis	S2-Campylobacter IgG	Neg	-	-	66708
	26.09.2012 12:12	B-hepatiidi viirus plasmas, kvantitatiivne uuring	P-HBV-PCRQ	56	IU/mL	-	66611

Klõpsates nupule Koond avaneb koondvaade.

ARHIIV	KOOND	haigusjuht<1	haigusjuht<<5
LABORIURINGUTE KOOND			
HELI OJALAI		47401190310	
Analüüs	Ühik	Referents	
cTnT Kardiaalne troponiin T POCT	Mõõtühik puudub	-	
Sulge	Trüki valikud		

ARHIIV	KOOND	haigusjuht<1	haigusjuht<<5							
URINGUTE KOOND										
Patsient	Number	Nimetus	Tel. kuup	Kell	Suunaja üksus	Saatja	Vastaja	Küsimus	T	Aparaat
OJALAI, HELI	HITKAK1120712033	7900 Röntgeni ülesvõtte peapiirkonnast (üks ülesvõtte)	12.07.2012	15:59	Sisehaiguste kabinet Ravi 18	Sukdes, Kai		Sella turcica (Türgi sadul)	<input type="checkbox"/>	Digitaalne röntgen
OJALAI, HELI	011120712023	Röntgenoskoopilised Röntgenoskoopilised uuringud	12.07.2012	15:59	Sisehaiguste kabinet Ravi 18	Sukdes, Kai		tüüpküsimus3	<input type="checkbox"/>	POLIKLIINIKU RÖNTGEN
OJALAI, HELI	HITKAK1120712039	7911 Röntgeni ülesvõtte kõhupiirkonnast (kolm või enam ülesvõtet)	12.07.2012	17:03	Sisehaiguste kabinet Ravi 18	Sukdes, Kai		Seedetrakti passaaž Irrigoskoopia tüüpküsimus3	<input type="checkbox"/>	Digitaalne röntgen
OJALAI, HELI	011120705053	7958 Vaagnapiirkonna ultraheliuuring	05.07.2012	21:40	Sisehaiguste kabinet Ravi 18	Sukdes, Kai		Vaagnapiirkond	<input type="checkbox"/>	Ultraheli aparaat IVF

Selleks, et minna E-Terviseloost tagasi Avalehele tuleb vajutada ülal paremal risti ikooniga nupule, mis sulgeb E-Terviseloost akna:

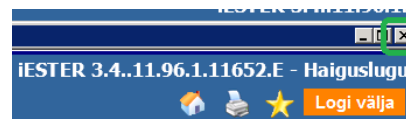

Aruanded

Perearsti lahendusel on nupp  , mille abil saavad perearst ja perearsti õde koostada oma nimistu patsientide kohta järgmisi aruandeid:

- Ajavahemikus lõpetatud juhud (kõik, statsionaarsed, ambulatoorsed)
- Avatud juhud (kõik, statsionaarsed, ambulatoorsed)



Patsiendi valik: Nimi või IK: Leia

Arsti, õe, ämmaemanda valik: ARSTI, ÕE, ÄMMAEMANDA NIMI

Asukoha valik: Kõik asukohad

Kõik teenused

Kõik erialad

Kõik ressursid

Kõik kabinetid

Kõik uuringud

Kõik protseduurid

Leia number Leia uuring Leia protseduur Loobu

Logi välja

Ikoonile klõpsates avaneb aruannete päringuvorm, kus vaikimisi näidatakse kuupäevade vahemikku käesolevast hetkest 10 päeva tagasi:

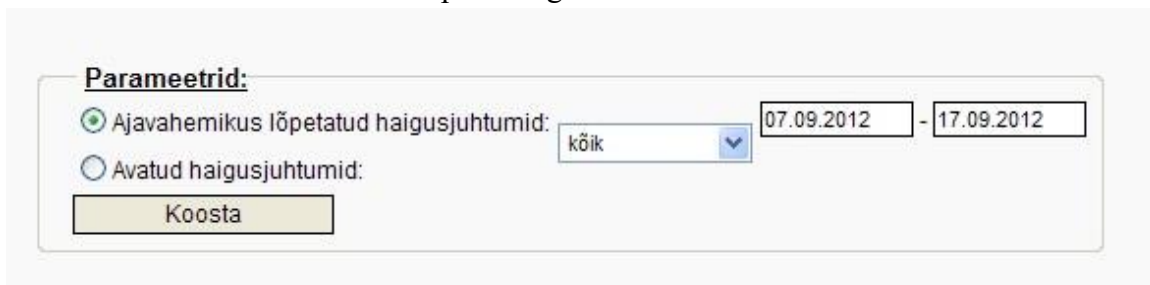

Parameetrid:

Ajavahemikus lõpetatud haigusjuhtumid: kõik 07.09.2012 - 17.09.2012

Avatud haigusjuhtumid:

Koosta

Aruanne „Ajavahemikus lõpetatud haigusjuhtumid“:

Haiguslugusid on võimalik filtreerida tingimustel kõik, statsionaarsed või ambulatoorsed:



Parameetrid:

Ajavahemikus lõpetatud haigusjuhtumid: kõik 18.08.2012 - 18.09.2012

Avatud haigusjuhtumid:

Koosta

kõik
statsionaarsed
ambulatoorsed

Perearst saab valida maksimaalselt 1 kuulise ajavahemiku korraga. Valides pikema perioodi tuleb hoiatus:

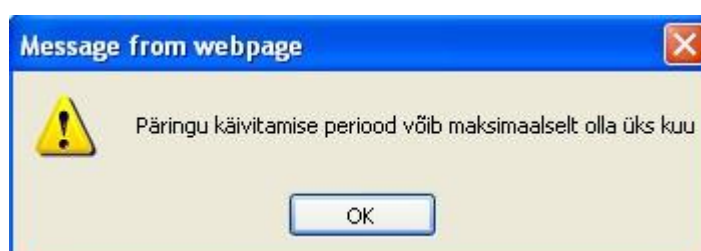

Kui perearst on soovitud päring sisestanud ning vajutanud „Koosta“, otsib programm sisse loginud perearsti nimistus olevate patsientide lõpetatud haigusjuhtumid, vastavalt päringu tingimustele. Aruanne kuvatakse ekraanile ja seda on võimalik trükkida:

Tagasi Trüki

Perearstikeskus TUBLID 18.09.2012 11:14:54
 Reg. nr. 5555555, litsents 22
 KMKR
 Saaremaa
 tel: 8989889, faks: 898989810

Jnr	Patsiendi nimi	Isikukood	Higusjuhtumi alguskuupäev	Higusjuhtumi lõppkuupäev	Liik	Osakond	Raviarst
1	TERASMAA, ELLE	46303224914	17.09.2012	18.09.2012	S	Siseosakond 1	DIYACHENKO, OLESYA
2	TERASMAA, TAURI	38807314929	17.09.2012	18.09.2012	S	Päevastatsionaar	OJALAIID, HELI
3	TERASMAA, TAURI	38807314929	17.09.2012	18.09.2012	A	Kirurgia kabinet	TERASMAA, ELIS

Liikudes hiirega aruande ridadel saab arst ühe hiireklõpsuga edasi minna patsiendi e-terviselukku:

Jnr	Patsiendi nimi	Isikukood	Higusjuhtumi alguskuupäev	Higusjuhtumi lõppkuupäev	Liik	Osakond	Raviarst
1	TERASMAA, ELLE	46303224914	17.09.2012	18.09.2012	S	Siseosakond 1	DIYACHENKO, OLESYA
2	TERASMAA, TAURI	38807314929	17.09.2012	18.09.2012	S	Päevastatsionaar	OJALAIID, HELI
3	TERASMAA, TAURI	38807314929	17.09.2012	18.09.2012	A	Kirurgia kabinet	TERASMAA, ELIS

E-Terviseloole avamiseks klikka real

Aruanne „Avatud haigusjuhtumid“:

Linnutades aruannete päringu aknas Avatud haigusjuhtumid ning määrates filtri (kõik, statsionaarsed, ambulatoorsed):

Parameetrid:

Ajavahemikus lõpetatud haigusjuhtumid: 08.09.2012 - 18.09.2012

Avatud haigusjuhtumid:

kõik
 kõik
 statsionaarsed
 ambulatoorsed

otsib programm sisse loginud perearsti nimistus olevate patsientide avatud juhud. Aruanne töötab sõltumata kuupäevadest.

Tagasi Trüki

Perearstikeskus TUBLID 18.09.2012 09:25:57
 Reg. nr. 5555555, litsents 22
 KMKR
 Saaremaa
 tel: 89898889, faks: 898989810

Jnr	Patsiendi nimi	Isikukood	Higusjuhtumi alguskuupäev	Higusjuhtumi lõppkuupäev	Liik	Osakond	Raviarst
1	TERASMAA, ELLE	46303224914	17.09.2012		S	Siseosakond 1	DIYACHENKO, OLESYA
2	TERASMAA, TAURI	38807314929	17.09.2012		S	Päevastatsionaar	OJALAIID, HELI
3	TERASMAA, TAURI	38807314929	17.09.2012		A	Kirurgia kabinet	TERASMAA, ELIS

Aruannet on võimalik trükkida.

Nii nagu eelmise aruande juures, on võimalik ka sellelt aruandelt perearstil liikuda edasi patsiendi E-Terviselukku.

Perearsti asendajate nimekiri



Perearsti lahendusele on lisatud veel teinegi uus nupp, mille kaudu avatakse perearsti asendajate (sh perearsti õed) nimekiri:

Arsti, õe, ämmaemanda valik: ARSTI, ÕE, ÄMMAEMANDA NIMI
 Asukoha valik: Kõik asukohad
 Kõik teenused
 Kõik erialad
 Kõik ressurssid
 Kõik kabinetid
 Kõik uuringud
 Kõik protseduurid
 Leia number Leia uuring Leia protseduur Loobu

Asendajad:

Aktiivne	Arsti kood	Arsti nimi	Amet
<input type="checkbox"/>	D0700	KÄHRIK, ÜLO	Peremeditsiin
<input checked="" type="checkbox"/>	D07434	OJALAIID, HELI	Sisehaigused
<input type="checkbox"/>	D07159	TERASMAA, ELIS	Endokrinoloogia
<input type="checkbox"/>			

Salvesta Sulge aken

Asendajad aknas saab perearst lisada endale uue asendaja. Otsida saab töötaja nime järgi (töötaja peab olema Haigla baasis loodud, mittekohalik ning märgitud töötajaks perearsti üksuses).

Asendajad:

Aktiivne	Arsti kood	Arsti nimi	Amet	
<input type="checkbox"/>	D0700	KÄHRIK, ÜLO	Peremeditsiin	X
<input type="checkbox"/>	D07434	OJALAIID, HELI	Sisehaigused	X
<input checked="" type="checkbox"/>	D07159	TERASMAA, ELIS	Endokrinoloogia	X
<input checked="" type="checkbox"/>	D8888	Välis, Kasutaja	peremeditsiin	

Kui Perearst märgib töötaja enda asendajaks, salvestab, luuakse seos antud kasutaja ja perearsti üksuse vahel ning kasutajale lisatakse perearsti asendamise tunnus:

Kui asendaja ei ole hetkel aktiivne, saab perearst eemaldada Aktiivne linnukese:

Asendajad:

Aktiivne	Arsti kood	Arsti nimi	Amet	
<input type="checkbox"/>	D0700	KÄHRIK, ÜLO	Peremeditsiin	X
<input type="checkbox"/>	D07434	OJALAIID, HELI	Sisehaigused	X
<input checked="" type="checkbox"/>	D07159	TERASMAA, ELIS	Endokrinoloogia	X
<input type="checkbox"/>	D8888	Välis, Kasutaja	Peremeditsiin	X
<input type="checkbox"/>				

Võimalik ka kustutamine ristist. Kasutaja täieliku keelamise saab teha HIS süsteemi administraator.

Perearsti poolt tellitud uuringud



Nupu  alt saab perearst vaadata enda poolt tellitud uuringuid ja nende vastuseid. Valides kalendris sobiva päeva, näeb sellel päeval tehtud uuringuid. Klõpsates vastava uuringu real näeb ka vastust.

Aruannete nupu alt on võimalik näha soovitud perioodi kohta kõikide oma tellitud uuringute nimekirja.